



**UNIVERSIDADE ESTADUAL DE CAMPINAS
INSTITUTO DE ESTUDOS DA LINGUAGEM**

**ATA DA DUCENTÉSIMA QUADRAGÉSIMA OITAVA (248ª)
REUNIÃO ORDINÁRIA DA CONGREGAÇÃO DO IEL,
REALIZADA EM 27 DE JUNHO DE 2024**

- 1 No vinte e sete de junho de dois mil e vinte e quatro, às 14h12m, no Anfiteatro, realizou-se a
2 248ª. Reunião Ordinária da Congregação do IEL, sob a Presidência do **Prof. Dr. Petrilson**
3 **Alan Pinheiro da Silva** e com a presença dos seguintes membros e convidados:
4 **MEMBROS NATOS**
5 **Diretora Associada** Profª. Drª. Mónica Graciela Zoppi Fontana
6 **DL** Profª. Drª. Isabella Tardin Cardoso
7 **DLA** Profª. Drª. Cynthia Agra de Brito Neves
8 **DTL** Prof. Dr. Mario Luiz Frungillo
9 **Pós-Graduação** Profª. Drª. Márcia Azevedo de Abreu
10 **Graduação** Profª. Drª. Maria Filomena Spatti Sândallo
11 **Extensão** Profª. Drª. Dayane Celestino de Almeida
12 **REPRESENTAÇÃO DOCENTE POR CATEGORIA**
13 **MS-6** Prof. Dr. Antonio Alcir Bernárdez Pécora
14 Prof. Dr. Márcio Orlando Seligmann Silva
15 Profª. Drª. Maria Irma Hadler Coudry
16 **MS-5** Prof. Dr. Marcelo El Khouri Buzato
17 Profª. Drª. Lúcia Granja
18 Profª. Drª. Miriam Viviana Gárate
19 **MS-3** Prof. Dr. Jefferson Cano
20 Prof. Dr. Alfredo Cesar Barbosa de Melo
21 Profª. Drª. Márcia Rodrigues de Souza Mendonça
22 Prof. Dr. Eduardo Sterzi de Carvalho Junior
23 **MEMBROS COMPLEMENTÁRIOS POR DEPARTAMENTO**
24 **DL:** Prof. Dr. Flávio Ribeiro de Oliveira
25 **DLA:** Profª. Drª. Maria Viviane do Amaral Veras
26 **DTL:** Prof. Dr. Fabio Akcelrud Durão
27 **REPRESENTAÇÃO DOS FUNCIONÁRIOS**
28 Anibal Fabiano Alves Rocha de Carvalho
29 Claudio Pereira Platero
30 Gisele Rodrigues do Nascimento
31 **REPRESENTANTES DISCENTES**
32 Lai Netto Otsuka
33 Viviane Aparecida Carvalho
34 Mônica Maldi Pereira Sacco
35 **OUTROS CONVIDADOS**

36 **Coordenador Associado de Graduação em Fonoaudiologia:** Prof. Dr. Thiago Oliveira da
37 Motta Sampaio

38 Confirmado o *quorum*, o **Senhor Presidente** iniciou a sessão apresentando as justificativas de
39 ausência, todas acatadas pelo plenário: Profa. *Elena Brugioni*, representada pelo Prof. *Mario*
40 *Luiz Frungillo*, Profa. *Sheila Elias de Oliveira*, representada pela Profa. *Isabella Tardin*
41 *Cardoso*, Profa. *Orna Messer Levin*, substituída pela Profa. *Miriam Viviana Gárate*, Profa.
42 *Daniela Palma*, substituída pela Profa. *Márcia Rodrigues de Souza Mendonça*, Profa. *Érica*
43 *Luciene Alves de Lima*, substituída pelo Prof. *Eduardo Sterzi de Carvalho Junior*, Profa. *Lívia*
44 *Oushiro*, substituída pelo Prof. *Flávio Ribeiro de Oliveira*; na categoria de funcionários:
45 *Crisllene Queiroz Custódio*, substituída por *Cláudio Pereira Platero* e *Roberta de Moura*
46 *Botelho*, substituída por *Gisele Rodrigues do Nascimento*. Após as justificativas de ausência, o
47 **Senhor Presidente** solicitou a inversão da ordem da reunião, iniciando a sessão com o
48 Expediente, uma vez que havia uma homenagem a ser realizada. O **Senhor Presidente**, então,
49 passou a palavra à **Profa. Cynthia Neves** que fez a leitura da seguinte homenagem à **Profa.**
50 **Maria Viviane do Amaral Veras:**

51 Editorial da última edição da Revista, escrito por *Érica Lima*, *Daniel do Nascimento* e *Silva* e
52 *Simone Tiemi Hashiguti*

53 *“Viviane Veras, uma jornada poética à frente de Trabalhos em Linguística Aplicada”*
54 *Tem os que passam*
55 *e tudo se passa*
56 *com passos já passados*
57 *tem os que partem*
58 *da pedra ao vidro*
59 *deixam tudo partido*
60 *e tem, ainda bem,*
61 *os que deixam*
62 *a vaga impressão*
63 *de ter ficado*
64 *Alice Ruiz*

65 *O periódico “Trabalhos em Linguística Aplicada” foi criado no início da década de 1980, no*
66 *mesmo período em que a Unicamp consolidava o Departamento de Linguística Aplicada e*
67 *ajudava a firmar o então nascente campo dos estudos aplicados da linguagem.*
68 *Viviane Veras tornou-se editora chefe em 2015, após quatro anos integrando a comissão*
69 *editorial. Nessas quatro décadas de Trabalhos em Linguística Aplicada, ela foi certamente*
70 *uma de suas mais dedicadas editoras. Sem nunca desafinar, Viviane esteve à frente do*
71 *periódico até 2023. Ela chefiou a publicação de trinta e cinco números, contemplando*
72 *diversas temáticas em linguística aplicada. Em 2011, organizou um dossiê com treze artigos,*
73 *duas traduções e uma resenha dedicados à tradução, com ensaios fundamentais para a área,*
74 *entre eles o seu conhecido e muito citado artigo sobre tradução e testemunho na Comissão da*
75 *Verdade da África do Sul (Veras, 2011).*
76 *Sob o olhar atento de Viviane, o periódico passou de publicação semestral para trimestral,*
77 *com a proposta de pensar “linhas que exibem o não-fechamento, como linhas que se podem*
78 *fiar em outras, em movimentos de constante reinvenção, estranhamento e inquietação, menos*
79 *organizadas em eixos de dominação” (Veras; Palma, 2015a, p. 1). A partir dessa transição,*
80 *dossiês passaram a ser incentivados, proporcionando a interlocução entre pesquisadoras e*
81 *pesquisadores de todas as regiões do Brasil, bem como o diálogo com colegas de outros países*
82 *sobre os mais diversos temas, desde educação linguística, letramentos e políticas linguísticas*

83 *em contextos indígenas até direitos humanos, populismos, pós-humanismo, tradução,*
84 *linguagem e raça. Nos textos de apresentação dos números que editou, Viviane demonstrou*
85 *seu gesto a um só tempo poético e sagaz: não só no trabalho rigoroso de dialogar com*
86 *revisores e autores, selecionando textos que impulsionariam o campo aplicado, mas também*
87 *na delicadeza da escrita, na escolha de epígrafes, no intertexto com poemas, músicas,*
88 *imagens, pichações, citações. Em sua escrita, Viviane sempre colocou em cena seu toque*
89 *poético e sua musicalidade, permeada de pensamentos críticos sobre os estudos da linguagem*
90 *e de questionamentos que nos levam a refletir sobre o caráter inter, trans, multi, indisciplinar*
91 *da área, bem como sobre aspectos metodológicos da pesquisa em ciências humanas. Sob sua*
92 *liderança, Trabalhos em Linguística Aplicada conviveu com uma multiplicidade não apenas*
93 *anunciada, mas posta em ação nos artigos e dossiês, que redefinem e alargam os limites do*
94 *campo aplicado, estimulando debates contemporâneos sobre alteridade, poder, pensamento*
95 *decolonial, cidadania. Devemos a esse trabalho meticuloso a permanência de Trabalhos em*
96 *Linguística Aplicada por anos a fio no estrato mais elevado de avaliação da CAPES.*
97 *Em seus editoriais, Viviane registrou acontecimentos globais. Crises humanitárias foram*
98 *narradas por ela, com tristeza, deixando nos arquivos do periódico o acontecimento de “uma*
99 *crise de fechamento de fronteiras – governos, racismos e intransigências – que deixa corpos*
100 *indesejados a flutuar no mar. Imagens e relatos dessas experiências de deslocamentos*
101 *forçados disseminam-se e abrem uma clareira: uma vontade de acolhimento parece*
102 *revitalizar-se” (Veras; Palma, 2015b, p. 2). Também deixam na memória deste periódico –*
103 *bem como na nossa – de que “um crime ambiental interdita o rio. Interdita os moradores da*
104 *região de Mariana. Interdita os Krenak. Interdita todos nós” (Veras; Palma, 2016, p. 1).*
105 *A tarefa editorial caracteriza-se por infinitas cortinas com palcos atrás, que, com Viviane,*
106 *foram permeadas de afetos e respeito. Devemos a ela a sensibilidade e harmonia ao responder*
107 *às infindáveis mensagens de autoras, autores, pareceristas, equipes editoriais e todas as*
108 *pessoas envolvidas na avaliação e publicação do periódico. Devemos a ela, ainda, o cuidado*
109 *no tratamento destinado ao público leitor, manifesto em cada apresentação com o desejo de*
110 *boa leitura.*
111 *Esta breve homenagem visa registrar que, durante todos esses anos, nossa querida editora*
112 *deixou um grande legado. E em nome do corpo docente do Departamento de Linguística*
113 *Aplicada, agradecemos enormemente.*
114 *Para Vivi, abraços e beijinhos e carinhos sem ter fim.*
115 Na sequência, o **Senhor Presidente** passou ao item 1 do Expediente, cedendo a palavra à
116 Profa. Filomena para apresentação do Relatório do Grupo de Trabalho sobre a Carga Horária
117 da Graduação. A **Profa. Filomena** fez, então, a apresentação, explicou o trabalho realizado e
118 os resultados alcançados pelo GT, relatando que foram atendidos os pedidos feitos na última
119 reunião da Congregação: inclusão da distribuição da carga horária entre disciplinas eletivas,
120 obrigatórias, “eletórias” e de orientação. Ela mencionou que a Congregação também havia
121 solicitado que o GT levantasse o que mudaria se as disciplinas de orientação fossem excluídas
122 e explicou que não afetaria as proporções, uma vez que todos os departamentos tem carga
123 horária de orientação. A **Profa. Filomena** informou também que não foram incluídas as novas
124 disciplinas previstas para a habilitação em inglês no curso de letras, pois seriam necessários os
125 vetores, que não foram disponibilizados ao GT. Após a apresentação, o **Senhor Presidente**
126 passou os seguintes informes relacionados ao tema: a aprovação de novas vagas docentes já
127 havia sido aprovada pela Assembleia Legislativa de São Paulo; ele havia participado de uma
128 reunião com o Pró-Reitor de Graduação, que informou que há demandas de novos cursos de
129 fisioterapia, direito, medicina (em Piracicaba) e agronomia noturno, mas a prioridade é a

130 implantação da habilitação em inglês, já que não é um curso que demanda um investimento
131 alto. Nesta reunião, o Pró-Reitor afirmou que a contrapartida do instituto seria a ampliação de
132 50% do número de vagas (15 vagas no diurno e 15 vagas no noturno), e o **Senhor Presidente**
133 encaminhou a demanda de salas maiores para atender esse aumento de vagas. O **Senhor**
134 **Presidente** seguiu com os informes: **1.** Minuta de Resolução que dispõe sobre reserva de vagas
135 para pessoas com deficiência no Vestibular Unicamp – nos cursos do IEL, será de 1 vaga (extra
136 ou reservada); **2.** Grupo de Trabalho para atender a Deliberação Consu-A-03/2022, que trata
137 dos Departamentos das Unidades de Ensino e Pesquisa da Unicamp; **3.** Aposentadoria do
138 servidor Miguel Leonel dos Santos publicada em 03/06/2024; **4.** A servidora Gislaíne Goulart
139 dos Santos iniciou suas atividades junto à Secretaria de Pesquisa e Projetos (SPP) do IEL no
140 dia 05 de junho. No momento, ela está em período de transferência da FCM para o IEL.
141 Portanto, durante o mês de junho, estaria disponível para atendimento a docentes e
142 pesquisadores às quartas e quintas-feiras; **5.** Estante solidária – iniciativa do Prof. Jefferson
143 Cano, haverá uma conversa com o CAL e, depois, divulgação para que a comunidade possa
144 doar livros; **6.** Eleições Chefia de Departamento: DTL: Elena Brugioni - 16/07/24 a 15/07/26;
145 DLA: Dayane Celestino de Almeida - 09/08/24 a 08/08/26; DL: Isabella Tardin Cardoso -
146 01/08/2024 a 31/07/2026; a Profa. Lilian Abram dos Santos assumirá a Coordenadoria de
147 Extensão; **7.** Obras em andamento no IEL – obra do Bloco VII previsão de término até 30/08;
148 **8.** Ar-condicionado do Centro Cultural – a solicitação de urgência deverá ser analisada pela
149 PG; **9.** O Prof. Alfredo sugeriu que os prêmios de monografia, de dissertação e de tese
150 levassem nomes de professores, de forma a homenageá-los – pede que as chefes de
151 departamento levem o tema às reuniões departamentais. O **Senhor Presidente**, após, passou
152 aos informes das Comissões das Coordenações Acadêmicas: **1. Graduação** – Professor
153 especialista visitante, convidado pela profa. Mônica, especialista em língua iorubá, que vai
154 oferecer uma disciplina no segundo semestre às segundas-feiras, das 16h às 18h; o Prêmio de
155 Reconhecimento Acadêmico Graduação conta com 4 candidatas. **2. Pós-Graduação** – editais
156 para os programas de pós foram publicados, com exceção ao edital indígena, que seria
157 publicado em breve; doação de livros para pessoas em situação de privação de liberdade –
158 parceria com FUNAP; **3. Pesquisa** – chamada de inscrição do CNPq sobre letramento digital e
159 tecnologias na área de ensino, parte do programa “Mais ciência na escola”, parceria com
160 escolas públicas, a manifestação deveria ser realizada por e-mail até 01/07; **4. Extensão** – em
161 tramitação a cooperação com FUNAP para mediação de clubes de leitura e avaliação de
162 relatório de leitura, com a possibilidade de novos professores aderirem através de termos
163 aditivos; exibição do documentário “Liberta” no GEL; inscrições para apresentação de
164 trabalhos no GEL já se encerraram, inscrição para assistir abertas até 15/07. Após o término do
165 Expediente, o **Senhor Presidente** colocou em votação a **ata da 247ª reunião ordinária da**
166 **Congregação**, ocorrida em 09/05/2024, que foi aprovada com uma abstenção, e a **ata da 67ª**
167 **reunião extraordinária da Congregação**, realizada em 06/06/2024, tendo sido aprovada com
168 quatro abstenções. Após consulta ao plenário, não havendo pedidos de destaque, o **Senhor**
169 **Presidente** colocou em votação os itens da **ordem do dia**, que foram aprovados por
170 unanimidade.

171 **ORDEM DO DIA:**

172 **4. PRÊMIO DE RECONHECIMENTO ACADÊMICO “ZEFERINO VAZ”:**
173 **APROVAÇÃO DA CANDIDATURA E DESIGNAÇÃO DA COMISSÃO DE**
174 **ESPECIALISTAS**
175 **CANDIDATA: INÊS SIGNORINI**
176 **COMISSÃO DE ESPECIALISTAS:**

- 177 **Membros titulares:** Mariangela Rios de Oliveira (UFRJ), Luiz Francisco Dias (UFMG) e
178 Rosângela Hammes Rodrigues (UFSC)
- 179 **Membros suplentes:** Vera Lucia Menezes de Oliveira e Paiva (UFMG), Luciene Juliano
180 Simões (UFRGS) e Ana Cristina Ostermann (UFRGS)
- 181 **5. APROVAÇÃO DA ADMISSÃO NA PARTE PERMANENTE DO QUADRO DE**
182 **DOCENTES UNICAMP, DO PARECER CIRCUNSTANCIADO SOBRE O PROJETO**
183 **DE PESQUISA E DA EXTENSÃO DO REGIME PARA O RDIDP, COM BASE NA**
184 **APROVAÇÃO EM CONCURSO PÚBLICO DE PROFESSOR TITULAR**
- 185 **5.1. INTERESSADO: MARCELO EL KHOURI BUZATO**
186 **NÍVEL: MS-6 RDIDP**
187 **Expediente:** Ofício DLA Nº 23/2024, Projeto de Pesquisa e Parecer Circunstanciado.
- 188 **5.2. INTERESSADA: ISABELLA TARDIN CARDOSO**
189 **NÍVEL: MS-6 RDIDP**
190 **Expediente:** Ofício DL Nº 55/2024, Projeto de Pesquisa e Parecer Circunstanciado.
- 191 **5.3. INTERESSADA: ANNA CHRISTINA BENTES DA SILVA**
192 **NÍVEL: MS-6 RDIDP**
193 **Expediente:** Ofício DL Nº 56/2024, Projeto de Pesquisa e Parecer Circunstanciado.
- 194 **6. APROVAÇÃO DA ADMISSÃO NA PARTE PERMANENTE DO QD/UNICAMP,**
195 **COM BASE EM APROVAÇÃO NO CONCURSO PÚBLICO PARA PROVIMENTO**
196 **DE CARGO DE PROFESSOR DOUTOR I (MS-3.1) EM RDIDP**
- 197 **INTERESSADA: IVANA PEREIRA IVO**
198 **NÍVEL: MS-3.1 em RDIDP**
199 **ÁREA: LÍNGUAS INDÍGENAS**
200 **Expedientes:** Of. DL Nº 57/2024, Projeto de Pesquisa e Plano de Trabalho e Parecer sobre o
201 Plano de Trabalho.
- 202 **7. APROVAÇÃO DA ABERTURA DO CONCURSO PÚBLICO DE LIVRE**
203 **DOCÊNCIA E APROVAÇÃO DA MINUTA DO EDITAL**
- 204 **7.1. INTERESSADO: DEPARTAMENTO DE LINGUÍSTICA APLICADA**
205 **ÁREA:** Linguagens e Educação Linguística em Língua Materna
206 **DISCIPLINA:** LA 104 – Letramentos: Teoria e Prática
207 **Expedientes:** Of. DLA Nº 24/2024 e minuta do edital.
- 208 **7.2. INTERESSADO: DEPARTAMENTO DE LINGUÍSTICA APLICADA**
209 **ÁREA:** Linguagens e Educação Linguística em Língua Materna
210 **DISCIPLINA:** LA 712 – Análise Linguística no Ensino de Língua Portuguesa
211 **Expedientes:** Of. DLA Nº 25/2024 e minuta do edital.
- 212 **7.3. INTERESSADO: DEPARTAMENTO DE LINGUÍSTICA APLICADA**
213 **ÁREA:** Linguagens, Transculturalidade e Tradução
214 **DISCIPLINA:** LA 303 – Interpretação: Teoria e Prática
215 **Expedientes:** Of. DLA Nº 26/2024 e minuta do edital.
- 216 **7.4. INTERESSADO: DEPARTAMENTO DE LINGUÍSTICA**
217 **ÁREA:** Gramática
218 **DISCIPLINAS:** HL 080 (Estudos Gramaticais), HL081 (Estudos Gramaticais: Sintaxe) e
219 HL804 (Linguística e Ensino de Português)
220 **Expedientes:** Of. DL Nº 58/2024 e minuta do edital.
- 221 **7.5. INTERESSADO: DEPARTAMENTO DE LINGUÍSTICA**
222 **ÁREA:** Análise do Discurso
223 **DISCIPLINA:** HL832 - Análise do Discurso
224 **Expedientes:** Of. DL Nº 59/2024 e minuta do edital.
- 225 **7.6. INTERESSADO: DEPARTAMENTO DE LINGUÍSTICA**
226 **ÁREA:** Aquisição da Linguagem
227 **DISCIPLINAS:** HL423 (Aquisição da linguagem e ensino de língua), HL550 (Aquisição da
228 Linguagem) e HL311 (Fundamentos da Aquisição de Linguagem)
229 **Expedientes:** Of. DL Nº 60/2024 e minuta do edital.

- 230 **7.7. INTERESSADO: DEPARTAMENTO DE LINGÜÍSTICA**
231 **ÁREA:** Letras Clássicas/Estudos Clássicos
232 **DISCIPLINAS:** HL143 (Latim I) e HL243 (Latim II)
233 **Expedientes:** Of. DL Nº 61/2024 e minuta do edital.
- 234 **8. ADMISSÃO COMO PESQUISADOR COLABORADOR**
235 **8.1. INTERESSADO: FABIO CAVALCANTE DE ANDRADE**
236 **DOCENTE RESPONSÁVEL:** Marcos A. Siscar
237 **PERÍODO:** 01/10/2024 a 01/10/2025
238 **Expedientes:** Of. DTL Nº 29/2024 e Projeto de Pesquisa.
- 239 **8.2. INTERESSADA: SABRINA COSTA BRAGA**
240 **DOCENTE RESPONSÁVEL:** Márcio O. Seligmann Silva
241 **PERÍODO:** 01/10/2024 a 01/10/2025
242 **Expedientes:** Of. DTL Nº 30/2024 e Projeto de Pesquisa.
- 243 **8.3. INTERESSADO: THIAGO ANTUNES**
244 **DOCENTE RESPONSÁVEL:** Carlos Eduardo O. Berriel
245 **PERÍODO:** 01/07/2024 a 30/06/2026
246 **Expedientes:** Of. DTL Nº 31/2024 e Projeto de Pesquisa.
- 247 **8.4. INTERESSADA: MAURA VOLTARELLI ROQUE**
248 **DOCENTE RESPONSÁVEL:** Eduardo Sterzi de Carvalho Junior.
249 **PERÍODO:** 01/08/2024 a 01/08/2025
250 **Expedientes:** Of. DTL Nº 35/2024 e Projeto de Pesquisa.
- 251 **8.5. INTERESSADA: FERNANDA C. SILVEIRA GALLI**
252 **DOCENTE RESPONSÁVEL:** Suzy Maria Lagazzi
253 **PERÍODO:** 02/09/2024 a 01/09/2025
254 **Expedientes:** Of. DL Nº 47/2024 e Projeto de Pesquisa.
- 255 **9. ADMISSÃO NO PROGRAMA DE PESQUISADOR DE PÓS-DOCTORADO (PPPD)**
256 **9.1. INTERESSADO: ALEX MAZZANTI JUNIOR**
257 **DOCENTE RESPONSÁVEL:** Paulo Sérgio de Vasconcellos
258 **PERÍODO:** 01/05/2024 a 30/04/2026 (efeito retroativo)
259 **Expedientes:** Of. DL Nº 46/2024 e Projeto de Pesquisa.
- 260 **9.2. INTERESSADO: ROBSON COELHO TINOCO**
261 **DOCENTE RESPONSÁVEL:** Anna C. Bentes da Silva
262 **PERÍODO:** 01/07/2024 a 30/06/2025
263 **Expedientes:** Of. DL Nº 68/2024 e Projeto de Pesquisa.
- 264 **10. ADMISSÃO COMO PROFESSORA COLABORADORA**
265 **INTERESSADA: ROSANA NOVAES DO CARMO PINTO**
266 **PERÍODO:** 01/08/2024 a 31/07/2026
267 **Expedientes:** Of. DL Nº 48/2024 e Plano de Trabalho.
- 268 **11. RELATÓRIO DE ATIVIDADES DOCENTE**
269 **11.1. INTERESSADO: MÁRIO LUIZ FRUNGILLO**
270 **NÍVEL:** MS3.2 RDIDP
271 **PERÍODO:** 01/01/2019 a 31/12/2023
272 **Expedientes:** Of. DTL nº 26/2024, Relatório e Pareceres.
- 273 **11.2. INTERESSADO: ANGEL HUMBERTO CORBERA MORI**
274 **NÍVEL:** MS3.2 RDIDP
275 **PERÍODO:** 01/01/2019 a 31/12/2023
276 **Expedientes:** Of. DL nº 67/2024, Relatório e Pareceres.
- 277 **12. RELATÓRIO DE LICENÇA ESPECIAL (SABÁTICA)**
278 **INTERESSADA: DANIELA BIRMAN**
279 **PERÍODO:** 01/08/2023 a 31/01/2024
280 **Expedientes:** Of. DTL Nº 27/2024 e Relatório.
- 281 **13. RELATÓRIO FINAL**
282 **13.1. INTERESSADO: JOÃO GABRIEL MOSTAZO LOPES**

- 283 **PERÍODO:** 13/05/2022 a 13/05/2024
- 284 **MODALIDADE:** Pesquisador Colaborador
- 285 **Expedientes:** Of. DTL Nº 28/2024 e Relatório.
- 286 **13.2. INTERESSADO: JOÃO FRANCISCO BERGAMINI PEREZ**
- 287 **PERÍODO:** 01/09/2023 a 30/04/2024
- 288 **MODALIDADE:** PPPD
- 289 **Expedientes:** Of. DL Nº 44/2024 e Relatório.
- 290 **13.3. INTERESSADO: BRUNO MOLINA TURRA**
- 291 **PERÍODO:** 13/05/2023 a 13/05/2024
- 292 **MODALIDADE:** Pesquisador Colaborador
- 293 **Expedientes:** Of. DL Nº 45/2024 e Relatório.
- 294 **14. PEDIDO DE LICENÇA ESPECIAL SABÁTICA E AUTORIZAÇÃO PARA**
- 295 **PARTICIPAR EM BANCAS, ORIENTAR ALUNOS E SUPERVISIONAR PÓS-**
- 296 **DOUTORANDOS NA UNICAMP OU EM OUTRAS INSTITUIÇÕES DURANTE O**
- 297 **PERÍODO DA LICENÇA**
- 298 **INTERESSADA: ANA CECÍLIA COSSI BIZON**
- 299 **PERÍODO:** 23/07/2024 a 23/01/2025
- 300 **Expedientes:** Of. DLA Nº 35/2024, Convite da Ministra da Educação de Timor Leste, Plano
- 301 de estudo, pesquisa e atividades e solicitação da interessada.
- 302 **15. HOMOLOGAÇÃO DA ALTERAÇÃO DA DATA DE FRUIÇÃO DE LICENÇA**
- 303 **ESPECIAL (SABÁTICA) E DA AUTORIZAÇÃO PARA PARTICIPAR DE BANCAS,**
- 304 **ORIENTAR ALUNOS E SUPERVISIONAR PÓS-DOUTORANDOS NA UNICAMP**
- 305 **OU EM OUTRAS INSTITUIÇÕES, DURANTE O PERÍODO DA LICENÇA.**
- 306 **INTERESSADA: SHEILA ELIAS DE OLIVEIRA**
- 307 **NOVO PERÍODO:** 03/02/2025 a 02/08/2025
- 308 **Expedientes:** Of. DL nº 42/2024, Informação IEL-DIR nº. 12/2024 e Of. DL nº 54/2024.
- 309 **16. APROVAÇÃO DAS ALTERAÇÕES NAS ÁREAS E DISCIPLINAS**
- 310 **CONCURSÁVEIS DO DEPARTAMENTO DE LINGUÍSTICA/IEL, CONFORME**
- 311 **ANEXO.**
- 312 **Expedientes:** Of. DL Nº 62/2024 e Anexo.
- 313 **17. PRÊMIO DE RECONHECIMENTO DOCENTE DE GRADUAÇÃO:**
- 314 **APROVAÇÃO DAS CANDIDATURAS E DESIGNAÇÃO DA COMISSÃO DE**
- 315 **ESPECIALISTAS.**
- 316 **CANDIDATOS:** Cynthia Agra de Brito Neves, Daniela Birman, Elena Brugioni e Marcia
- 317 Rodrigues de Souza Mendonça
- 318 **COMISSÃO DE ESPECIALISTAS:**
- 319 **Membros titulares:** Adalberto Müller Junior (UFF), Germana Maria de Araújo Sales
- 320 (UFPA), Mário César Lugarinho (USP)
- 321 **Membros suplentes:** Ângela Maria Dias (UFF), Susana Scramim (UFSC), Luís Gonçales
- 322 Bueno de Camargo (UFPR)
- 323 **Expedientes:** Ofício IEL/CG/N. 42/2024 e Ofício IEL/CG/N. 43/2024.
- 324 **18. CREDENCIAMENTOS NO PROGRAMA DE PROFESSOR COLABORADOR**
- 325 **PARA MINISTRAR DISCIPLINAS DE GRADUAÇÃO:**
- 326 **18.1. INTERESSADO: ANDRÉ JOBIM MARTINS**
- 327 **MODALIDADE:** ministrar a disciplina TL909-S – Monografia II no 2º semestre de 2024
- 328 **PERÍODO:** 01/08/2024 a 01/08/2026
- 329 **Expedientes:** Of. IEL/CG nº 39/2024, Parecer da Coordenação do Curso de Estudos
- 330 Literários, Termo de Credenciamento e Plano de Trabalho.
- 331 **18.2. INTERESSADA: SUZI FRANKL SPERBER**
- 332 **MODALIDADE:** ministrar a disciplina TL909-S – Monografia II no 2º semestre de 2024
- 333 **PERÍODO:** 15/08/2024 a 17/12/2024 (renovação)
- 334 **Expedientes:** Of. IEL/CG nº 40/2024, Parecer da Coordenação do Curso de Estudos
- 335 Literários, Termo de Credenciamento e Plano de Trabalho.

- 336 **19. APROVAÇÃO DAS SEPARATAS DO CATÁLOGO DE PÓS-GRADUAÇÃO DO**
337 **INSTITUTO DE ESTUDOS DA LINGUAGEM DO ANO DE 2025**
338 **Expedientes:** OF. CPG/IEL nº 15/2024 e Separatas.
- 339 **20. HOMOLOGAÇÃO DA RENOVAÇÃO DOS CREDENCIAMENTOS DE**
340 **DOCENTES JUNTO AOS PROGRAMAS DE PÓS-GRADUAÇÃO DO IEL,**
341 **CONFORME LISTAGEM ANEXA AO OF. CPG-IEL Nº 014/2024.**
342 **PERÍODO:** 25/06/2024 a 25/06/2026
343 **Expedientes:** CPG-IEL Nº 014/2024 e Informação CONGREGAÇÃO IEL nº. 3/2024.
- 344 **21. HOMOLOGAÇÃO DA RENOVAÇÃO DOS CREDENCIAMENTOS DE**
345 **DOCENTES JUNTO AO PROGRAMA DE MESTRADO DE DIVULGAÇÃO**
346 **CIENTÍFICA E CULTURAL/LABJOR, CONFORME OFÍCIO SCPG/DCC Nº 07/2024.**
347 **PERÍODO:** de 26/06/2024 a 25/06/2026
348 **Expediente:** Ofício SCPG/DCC nº 07/2024, com aprovação “ad referendum” da Congregação.
- 349 **22. APROVAÇÃO DO OFERECIMENTO DE 02 (DUAS) DISCIPLINAS ESPECIAIS,**
350 **DE CARÁTER EVENTUAL, NO SEGUNDO SEMESTRE DE 2024**
351 **DISCIPLINAS:** LL951 – Tópicos Especiais em Linguística I (Tema: Género, Lenguaje,
352 Educación), Docente Visitante: Gabriel Dvoskin e LL952 – Tópicos Especiais em Linguística
353 II (Tema: El discurso político del siglo XXI: ¿Nuevas prácticas y nuevas derechas?), Docente
354 Visitante: Julia Zullo
355 **Expedientes:** Of. CPG/IEL nº 18/2024 e currículos dos docentes visitantes.
- 356 **23. CREDENCIAMENTOS NA PÓS-GRADUAÇÃO**
357 **23.1. INTERESSADA: SONIA MARIA LAZZARINI CYRINO**
358 **MODALIDADE:** Professora Permanente junto ao Programa de Pós-Graduação de Linguística
359 **PERÍODO:** 02/08/2024 a 01/08/2026
360 **Expediente:** Of. DL Nº 51/2024, com aval CPG-IEL.
- 361 **23.2. INTERESSADA: ROSANA NOVAES DO CARMO PINTO**
362 **MODALIDADE:** Professora Permanente junto ao Programa de Pós-Graduação de Linguística
363 **PERÍODO:** 01/08/2024 a 31/07/2026
364 **Expediente:** Of. DL Nº 69/2024, com aval CPG-IEL.
- 365 **24. APROVAÇÃO DA PROPOSTA DE ACORDO DE COOPERAÇÃO ENTRE A**
366 **UNIVERSIDADE ESTADUAL DE CAMPINAS E A FUNDAÇÃO “PROF. DR.**
367 **MANOEL PEDRO PIMENTEL” (FUNAP)**
368 **Expediente:** Of. Secretaria de Extensão - nº 14/2024, Parecer da Comissão de Extensão,
369 Minuta do Acordo e Plano de Trabalho.
- 370 **25. APROVAÇÃO DA PROPOSTA DE ACORDO DE COOPERAÇÃO ACADÊMICA**
371 **ENTRE A UNIVERSIDADE ESTADUAL DE CAMPINAS E A UNIVERSIDADE DE**
372 **EDUCAÇÃO DOCENTE DE LUCERNA (SUÍÇA)**
373 **Expediente:** Of. Secretaria de Extensão - nº 13/2024, Apresentação da Proposta, Parecer da
374 Comissão de Extensão, Minuta do Acordo e Dispensa do Plano de Trabalho.
- 375 **26. PRÊMIO PRÊMIO PROEC DE EXTENSÃO UNIVERSITÁRIA:**
376 **CONHECIMENTO DA CANDIDATURA E DESIGNAÇÃO DA COMISSÃO DE**
377 **ESPECIALISTAS.**
378 **CANDIDATA:** Jacqueline Peixoto Barbosa
379 **COMISSÃO DE ESPECIALISTAS:** Érica Luciene Alves de Lima, Lauro José Siqueira
380 Baldini e Márcia Azevedo de Abreu
381 **Expedientes:** Of. Secretaria de Extensão - nº 15/2024 e Parecer da Comissão de Extensão
- 382 **27. OFERECIMENTO DE CURSO DE EXTENSÃO**
383 **27.1. CURSO: IEL-0390 - LÍNGUA COREANA KING SEJONG - CULTURA**
384 **COREANA**
385 **MODALIDADE:** presencial
386 **Docente responsável:** Flávio Ribeiro de Oliveira

387 **Expedientes:** Of. Secretaria de Extensão - nº 11/2024, Justificativa de curso a ser ministrado
388 predominantemente por professor convidado sem vínculo com o IEL e Parecer da Comissão de
389 Extensão.

390 **27.2. CURSO: IEL-0391 - LÍNGUA COREANA KING SEJONG - TOPIK**

391 **MODALIDADE:** presencial

392 **Docente responsável:** Flávio Ribeiro de Oliveira

393 **Expedientes:** Of. Secretaria de Extensão - nº 12/2024, Justificativa de curso a ser ministrado
394 predominantemente por professor convidado sem vínculo com o IEL e Parecer da Comissão de
395 Extensão.

396 **28. HOMOLOGAÇÃO DA INDICAÇÃO DA SERVIDORA FERNANDA SOUZA** 397 **FIGUEIREDO PARA SUPLEMENTAÇÃO DE RECURSOS PARA** 398 **CONTEMPLAÇÃO NO PROCESSO DE PROGRESSÃO DA CARREIRA PAEPE**

399 **Expediente:** Informação PRDU nº 74 /2024 e Informação Congregação IEL nº. 4/2024

400 O **Senhor Presidente**, após, colocou em votação a Ata da 246ª Reunião Ordinária (de
401 21/03/2024), aprovada com uma abstenção, e a Ata da 66ª Reunião Extraordinária (de
402 29/02/2024), aprovada com duas abstenções.

403 **30. APROVAÇÃO DA PROPOSTA DE ACORDO DE SUBVENÇÃO ENTRE A** 404 **UNIVERSIDADE ESTADUAL DE CAMPINAS E O SERVIÇO ALEMÃO DE** 405 **INTERCÂMBIO ACADÊMICO (DAAD - ALEMANHA)**

406 **Expediente:** Of. Secretaria de Extensão - nº 16/2024, Apresentação da Proposta, Parecer da
407 Comissão de Extensão, Minuta do Acordo (em português e alemão) e Plano de Trabalho.

408 **ITENS DESTACADOS:**

409 **1. DISTRIBUIÇÃO DE VAGAS DOCENTES PARA CONCURSO PÚBLICO PARA** 410 **PROFESSOR DOUTOR (MS-3.1), ATRIBUÍDAS AO IEL DE ACORDO COM** 411 **PARECER CVD Nº 028/2024**

412 **Expedientes:** PARECER CVD nº 28/2024, Relatório de Aposentadorias Docentes de
413 01/01/2016 a 30/04/2024.

414 O **Senhor Presidente** contextualizou o item, informando que, no ano passado, os Diretores
415 apresentaram uma proposta de distribuição de 27 vagas docentes, na qual o IEL inicialmente
416 não seria contemplado. No entanto, após negociações, foi possível assegurar uma vaga para a
417 área de Línguas Indígenas, elevando o total para 28 vagas. Recentemente, foram distribuídas
418 mais 28 vagas pela Pró-Reitoria de Desenvolvimento Universitário, utilizando como critério o
419 percentual de aposentadorias desde 2016: unidades com até 5% de aposentadorias não
420 receberiam vagas; entre 5% e 10% receberiam uma vaga; e acima de 10% receberiam duas
421 vagas. Como o IEL registrou 11 aposentadorias no período de 2016 a 2024, foram destinadas
422 duas vagas à unidade. Diante dessa situação, a Direção convocou as chefes de departamento
423 para duas reuniões (sendo que na segunda a chefe do DL não pôde estar presente) para debater
424 a distribuição das vagas. O **Senhor Presidente** explicou que a Unicamp dispunha de 44 vagas
425 docentes; dessas, 8 foram reservadas para reposições imediatas (como em casos de exoneração
426 ou falecimento) e outras 8 foram alocadas para o Percurso Formativo Indígena (ProFIIVI), que
427 está relacionado ao item 2 da pauta. O ProFIIVI prevê que os estudantes indígenas ingressos
428 via Vestibular Indígena realizem um percurso formativo durante um ano antes de iniciar os
429 cursos de graduação, com um núcleo comum e disciplinas específicas conforme o curso
430 escolhido. As disciplinas constantes no item 2 desta pauta (Letramentos Acadêmicos para
431 Universitários Indígenas I e II) fazem parte do núcleo comum do percurso formativo. Como
432 essas disciplinas já existem e são ministradas pelo Departamento de Linguística Aplicada, a
433 vaga que foi atribuída ao IEL relativa ao percurso será destinada ao DLA. Já as vagas relativas
434 ao item 1 estão sob discussão. O **Senhor Presidente** abre a palavra aos chefes de
435 departamento, para iniciar a discussão do tema. O **Prof. Mário**, representando a Chefe do

436 Departamento de Teoria Literária, defendeu que uma das vagas fosse destinada à área de
437 Literatura e Ensino, destacando a ausência de professores especializados no tema dentro do
438 Departamento. Ele enfatizou a importância dessa área na formação dos cursos de Letras,
439 especialmente na formação de futuros professores e mencionou que, nas avaliações de curso,
440 os estudantes têm expressado insatisfação com as disciplinas dessa área, citando a falta de
441 professores especializados. A **Profa. Lúcia** acrescentou que, embora os professores do DTL
442 façam um esforço para transitar por diversas áreas e ministrar diferentes disciplinas, a falta de
443 especialização em Literatura e Ensino tem tornado um problema, dada a especificidade da área.
444 Ela também mencionou que a contratação temporária de uma pós-doc na área, realizada este
445 ano, foi muito bem recebida pelos estudantes, o que reforça a necessidade de uma contratação
446 permanente na área de Literatura e Ensino.

447 Na sequência, a **Profa. Isabella**, representando a Chefe do Departamento de Linguística, fez
448 uso da palavra. Ela solicitou que os documentos apresentados por ela durante a reunião
449 constassem em ata (tais documentos seguem anexados a este documento). A **Profa. Isabella**
450 leu o seguinte texto, elaborado pelo Departamento:

451 *Conforme mostra o documento 1 (DOC1), entre 2013 e 2023, o DL teve 17 aposentadorias e 7*
452 *contratações. Ou seja, ficamos com um déficit de 10 docentes no quadro do departamento.*
453 *Tivemos, no segundo semestre de 2023, a entrada de Caio Mira e Amanda, o que faz com que*
454 *estejamos com 8 docentes a menos do que em 2013. Conseguimos, ainda, com o empenho de*
455 *Petrlson como diretor do IEL, a vaga para a reposição de aposentadoria do Wilmar*
456 *D'Angelis na área de Línguas Indígenas, aposentadoria que aconteceu três semanas antes do*
457 *retorno das reposições de vagas de professores aposentados (em 2023). A normativa que*
458 *definiu a não reposição de vagas de docentes aposentados foi publicada no primeiro semestre*
459 *de 2017 e esteve vigente até o primeiro semestre de 2023. Assim, com a realização do*
460 *concurso na área de Línguas Indígenas em 2024, assim que a professora concursada for*
461 *admitida, teríamos um déficit de um docente a menos, ou seja, de menos 7 docentes no quadro*
462 *do departamento em relação a 2013. No entanto, como teremos, também este ano, a*
463 *aposentadoria de uma professora titular, a profa. Maria Irma Hadler Coudry,*
464 **CONTINUAMOS COM O DÉFICIT DE 8 DOCENTES EM RELAÇÃO A 2013.**

465 *Se observamos, ainda no documento 1 (DOC1), os dados de professores aposentados/retirados*
466 *e de professores concursados/admitidos, constatamos que a situação dos outros departamentos*
467 *(DLA e DTL) está mais confortável: entre 2013 e o primeiro semestre de 2023, o DLA teve 11*
468 *aposentadorias e 10 contratações, o que teve como resultado, naquele momento, o déficit de*
469 *01 docente no quadro do departamento. Já o DTL teve, entre 2013 e o primeiro semestre de*
470 *2023, 4 aposentadorias e 5 contratações, uma das quais resultou na saída do docente*
471 *contratado, que já foi repostado. Assim, o DTL teve, neste período, acréscimo de um docente (a*
472 *saída de Henning foi repostada pela entrada de Lúcia Granja).*

473 *Em reunião convocada pela Direção com as três chefes de departamento atuais (do DL,*
474 *Sheila, hoje aqui representada por Isabella, que será a próxima chefe a partir de agosto),*
475 *ficamos sabendo que a atual reitoria está com uma política de distribuição de vagas para toda*
476 *a Universidade, que visa diminuir os déficits da política de não-reposição de aposentadorias*
477 *proposta pela reitoria anterior, em abril de 2017, extinta pela atual reitoria em maio de 2023.*
478 *A Direção, então, apresentou um levantamento de perdas dos três departamentos entre janeiro*
479 *de 2016 e abril de 2024. Segundo este levantamento (DOC 2), O DL TEM NESTE PERÍODO*
480 **UM DÉFICIT DE 4 VAGAS E O DLA E O DTL TÊM DÉFICIT 0 (ZEROVAGAS).** *Lembramos*
481 *que, em relação a 2013, o DTL tem o ganho de uma vaga (Saída de Henning/entrada de Lúcia*
482 *Granja). O DLA ainda teve uma vaga extra, da profa. Dayane para a área de Libras*

483 *(disciplina de serviço).*

484 *O GT que levantou a carga didática dos três departamentos mostra que a carga didática do*
485 *DL é maior que a dos outros departamentos, especialmente no segundo semestre (DOC 3,*
486 *slide 8).*

487 *Por essas razões, entendemos que a prioridade no direcionamento das duas vagas agora*
488 *concedidas ao IEL pela reitoria para reposição de vagas de aposentadorias não repostas deve*
489 *ser o ajuste das perdas do DL, único departamento atualmente com perdas quantitativas.*

490 *- Estamos falando de números, mas que têm implicações:*

491 *a) epistemológica: em termos de matéria, em áreas de conhecimento (ensino, orientação e*
492 *pesquisa)*

493 *b) trabalhista: divisão de trabalho em sala de aula no Instituto e condições de trabalho em*
494 *ensino, orientação, pesquisa*

495 *c) há áreas com apenas 1 pessoa; algumas delas mais periclitantes, como as de indígenas e o*
496 *grego (estratégias)*

497 **A Profa. Isabella** conclui defendendo que as duas vagas sejam destinadas ao Departamento de
498 Linguística: uma para a área de Grego e a outra para uma das oito áreas que atualmente contam
499 com apenas um professor – embora o Departamento ainda não tenha discutido qual delas. Em
500 seguida, a **Profa. Cynthia** fez uso da palavra e argumentou que o número de aposentadorias
501 não reflete adequadamente a situação atual do Instituto, uma vez que o DL, por ter o maior
502 número de docentes, naturalmente apresentou o maior número de aposentadorias. Ela também
503 ressaltou a importância de considerar que o curso de Letras passou por várias mudanças,
504 incluindo a criação de novas disciplinas. Essas mudanças resultaram em novas contratações, o
505 que contribuiu para o déficit em algumas áreas, pois as novas contratações foram direcionadas
506 às disciplinas recém-criadas, e não às áreas que já estavam carentes de professores. Assim, a
507 **Profa. Cynthia** defendeu que uma vaga seja destinada à área de Grego e a outra à área de
508 Literatura e Ensino. Após um amplo debate no plenário, que abordou as mudanças no currículo
509 do curso de Letras, a sobrecarga dos professores, as estatísticas apresentadas, o histórico de
510 reposição de vagas, as demandas dos estudantes e a necessidade de repensar os currículos dos
511 cursos, o **Senhor Presidente** submeteu à votação a proposta de alocação de uma vaga para a
512 área de Literatura e Ensino e outra para a área de Estudos Clássicos - Grego, a qual foi
513 aprovada por unanimidade.

514 **3. CRIAÇÃO DE UM GRUPO DE TRABALHO PARA DEFINIÇÃO DE CRITÉRIOS** 515 **PARA DISTRIBUIÇÃO DE NOVAS VAGAS DOCENTES**

516 **Expedientes:** Relatório do Grupo de Trabalho da Carga Horária da Graduação e Relatório de
517 Aposentadorias Docentes de 01/01/2016 a 30/04/2024.

518 O **Senhor Presidente** destacou que, com a recente aprovação de novas vagas pela Assembleia
519 do Estado de São Paulo, é provável que o Instituto receba novas vagas em breve. Por esse
520 motivo, e considerando as questões levantadas durante a discussão do item 1, a Direção propôs
521 a criação de um grupo de trabalho para definir critérios para distribuição de novas vagas
522 docentes. Este grupo poderá considerar o relatório do GT da habilitação, a situação atual e a
523 revisão dos currículos dos cursos. O **Senhor Presidente** propôs que o grupo seja formado pelas
524 três chefes de departamento, os três coordenadores de graduação ou, na sua impossibilidade, os
525 coordenadores associados e um representante discente dos membros da Congregação. A **Profa.**
526 **Márcia Abreu** solicitou a palavra e sugeriu que o grupo também reavalie o currículo dos
527 cursos do IEL. A **Profa. Mônica** propôs que os cursos sejam inicialmente discutidos no Núcleo
528 Docente Estruturante (NDE) e, em um segundo momento, o GT incorpore essas discussões. O
529 plenário debateu a importância de refletir sobre as concepções dos cursos antes de definir os

530 critérios para as novas vagas e os riscos de realizar essas discussões de forma conjunta. A
531 estudante **Lai** solicitou que a revisão dos currículos seja conduzida por um grupo de trabalho
532 com paridade na representação discente. Os membros do plenário ressaltaram que os NDEs já
533 contam com representação discente. Após as manifestações, o **Senhor Presidente** colocou em
534 votação a proposta de criação de um grupo de trabalho composto pelas três chefes de
535 departamento, os três coordenadores de graduação (ou coordenador associado) e um
536 representante discente da Congregação. Esse grupo deverá apresentar uma proposta durante o
537 Expediente da Congregação em 29/08/2024 (se possível) e submetê-la à votação na reunião da
538 Congregação em 17/10/2024. Caso a votação não seja possível nessa data, será convocada uma
539 reunião extraordinária da Congregação. Paralelamente, os NDEs (e o Conselho Departamental,
540 no caso do curso de Estudos Literários) deverão debater os currículos dos cursos de graduação.
541 A proposta foi aprovada por unanimidade.

542 **2. APROVAÇÃO DA PROPOSTA DE CRIAÇÃO DE DISCIPLINAS NAS ÁREAS** 543 **CONCURSÁVEIS DO DEPARTAMENTO DE LINGUÍSTICA APLICADA**

544 **INTERESSADO: DEPARTAMENTO DE LINGUÍSTICA APLICADA**

545 **ÁREA:** Multiculturalismo

546 **DISCIPLINAS:** Letramentos Acadêmicos para Universitários Indígenas I e Letramentos
547 Acadêmicos para Universitários Indígenas II.

548 **Expediente:** Dossiê 01-D-17260/2024 - Proposta de Distribuição de Vagas Docente
549 Contratação MS-3 - PROFIIVI

550 O **Senhor Presidente** informou os códigos das disciplinas: sendo VI 102 e VI 103, sendo esses
551 códigos temporários, pois poderão ser alterados pela DAC posteriormente. O **Senhor**
552 **Presidente** pôs o item para votação, o qual foi aprovado por unanimidade.

553 **29. REVISÃO DA DELIBERAÇÃO CONGREGAÇÃO/IEL Nº 119/2014, QUE TRATA** 554 **DOS CRITÉRIOS PARA ANÁLISE DAS CANDIDATURAS AO PRÊMIO DE** 555 **RECONHECIMENTO ACADÊMICO “ZEFERINO VAZ” NO IEL**

556 **Expediente:** Proposta de revisão

557 O **Senhor Presidente** apresentou o quadro comparativo das alterações propostas da referida
558 Deliberação, destacando a exclusão do texto que previa a consideração do parecer da Comissão
559 de Extensão no Relatório de Atividade Docente, visto que os relatórios do IEL não incluem
560 esse parecer. Em seguida, o **Senhor Presidente** submeteu o item à votação, sendo aprovado
561 por unanimidade.

562 Nada mais havendo a tratar, o **Senhor Presidente** declarou a reunião encerrada às 16h40 e eu,
563 Raquel de Almeida Prado Modolo, Secretária da Direção, lavrei a presente Ata, a qual deverá
564 ser submetida à aprovação pela Congregação do IEL/Unicamp.

565

566

567

568

569 **Prof. Dr. Petrilson Alan Pinheiro da Silva**

Raquel de Almeida Prado Modolo

570 Presidente da Congregação

Secretária

Documento assinado eletronicamente por Petrilson Alan Pinheiro da Silva, Diretor de Unidade Universitária, em 23/08/2024, às 08:26 horas, conforme Art. 10 § 2º da MP 2.200/2001 e Art. 1º da Resolução GR 54/2017.

Documento assinado eletronicamente por RAQUEL DE ALMEIDA PRADO MODOLO, Secretário de Diretoria, em 22/08/2024, às 15:50 horas, conforme Art. 10 § 2º da MP 2.200/2001 e Art. 1º da Resolução GR 54/2017.



**A autenticidade do documento pode ser conferida no site:
sigad.unicamp.br/verifica, informando o código verificador:
B277D7DD 10084867 AA9524F4 11D3C862**



Docentes aposentados nos últimos 10 anos			
NOME	LOTAÇÃO	DATA APO	
VANDERSI SANTANA CASTRO	IEL / DL	15/03/2013	17
KANAVILLIL RAJAGOPALAN		25/06/2013	
MARIA FAUSTA CAJAHYBA PEREIRA DE CASTRO		06/05/2014	
EDSON FRANCOZO		01/04/2015	
MARIA BERNADETE MARQUES ABAURRE		01/11/2016	
NINA VIRGINIA DE ARAUJO LEITE		04/11/2016	
ROSA ATTIE FIGUEIRA		20/06/2017	
SONIA MARIA LAZZARINI CYRINO		01/08/2017	
EDUARDO ROBERTO JUNQUEIRA GUIMARAES		01/09/2017	
SIRIO POSSENTI		01/03/2018	
SUZY MARIA LAGAZZI		05/02/2019	
PAULO SERGIO DE VASCONCELLOS		02/03/2019	
RUTH ELISABETH VASCONCELLOS LOPES		07/06/2019	
CHARLOTTE MARIE CHAMBELLAND GALVES		02/02/2021	
ELEONORA CAVALCANTE ALBANO		30/07/2022	
TRAJANO AUGUSTO RICCA VIEIRA		01/09/2022	
WILMAR DA ROCHA DANGELIS		18/04/2023	
NOME	LOTAÇÃO	DATA APO	
SILVANA MABEL SERRANI	IEL / DLA	04/06/2013	11
MARILDA DO COUTO CAVALCANTI		25/09/2013	
CARMEN ZINK BOLONHINI		23/09/2014	
LINDA GENTRY EL DASH		17/03/2015	
DENISE BERTOLI BRAGA		23/06/2015	
MARIA RITA SALZANO MORAES		01/07/2017	
MATILDE VIRGINIA RICARDI SCARAMUCCI		20/03/2018	
ROXANE HELENA RODRIGUES ROJO		04/03/2020	
TEREZINHA DE JESUS MACHADO MAHER		25/07/2020	
RAQUEL SALEK FIAD		15/09/2020	
MARIA JOSE RODRIGUES FARIA CORACINI		01/11/2022	
NOME	LOTAÇÃO	DATA APO	
JEANNE MARIE GAGNEBIN DE BONIS	IEL / DTL	17/06/2014	4
PAULO ELIAS ALLANE FRANCHETTI		17/03/2015	
MARIA BETANIA AMOROSO		30/04/2019	
MARIA EUGENIA DA GAMA A BOAVENTURA DIAS		16/03/2022	
			32

Docentes admitidos nos últimos 10 anos					
NOME	ADMISSÃO	LOTAÇÃO			
LIVIA OUSHIRO	02/03/2016	IEL/DL	7		
AQUILES TESCARI NETO	28/04/2016				
THIAGO OLIVEIRA DA MOTTA SAMPAIO	02/05/2016				
PABLO PICASSO FELICIANO DE FARIA	01/08/2016				
ANA CLAUDIA FERNANDES FERREIRA	05/10/2016				
JUANITO ORNELAS DE AVELAR	17/11/2020				
KARIN CAMOLESE VIVANCO	20/06/2022				
NOME	ADMISSÃO	LOTAÇÃO			
CLAUDIA HILSDORF ROCHA	05/07/2013	IEL/DLA	10		
DANIELA PALMA	07/10/2013				
ERICA LUCIENE ALVES DE LIMA	01/07/2015				
JACQUELINE PEIXOTO BARBOSA	11/09/2015				
ANA CECILIA COSSI BIZON	19/10/2015				
CYNTHIA AGRA DE BRITO NEVES	03/02/2016				
RODRIGO ESTEVES DE LIMA LOPES	21/03/2016				
DAYANE CELESTINO DE ALMEIDA	08/03/2017				
SIMONE TIEMI HASHIGUTI	02/05/2022				
LILIAN ABRAM DOS SANTOS	09/01/2023				
NOME	ADMISSÃO	LOTAÇÃO			
DANIELA BIRMAN	09/12/2013	IEL/DTL	5		
ALFREDO CESAR BARBOSA DE MELO	16/12/2013				
HENNING PAUL HEINRICH TESCHKE	21/09/2015				Desligado 06/06/2020
ELENA BRUGIONI	07/11/2016				
LUCIA GRANJA	05/02/2020				
			22		

DEPARTAMENTO DE LINGUÍSTICA**Docentes aposentados no período de 01 de janeiro de 2016 até abril de 2024**

Matrícula	Colaborador	Aposentaria	Função	Ref.	Parte
273406	SUZY MARIA LAGAZZI	05/02/2019	PROF DOUTOR I	MS3.1	PP
215287	PAULO SERGIO DE VASCONCELLOS	02/03/2019	PROF DOUTOR II	MS3.2	PP
289981	RUTH ELISABETH VASCONCELLOS LOPES	07/06/2019	PROF ASSOCIADO II	MS5.2	PP
288565	SONIA MARIA LAZZARINI CYRINO	01/08/2017	PROF ASSOCIADO II	MS5.2	PP
215317	TRAJANO AUGUSTO RICCA VIEIRA	01/09/2022	PROF ASSOCIADO III	MS5.3	PP
51560	CHARLOTTE MARIE CHAMBELLAND GALVES	02/02/2021	PROF TITULAR	MS6	PS
60623	EDUARDO ROBERTO JUNQUEIRA GUIMARAES	01/09/2017	PROF TITULAR	MS6	PP
75035	ELEONORA CAVALCANTE ALBANO	30/07/2022	PROF TITULAR	MS6	PP
43532	MARIA BERNADETE MARQUES ABAURRE	01/11/2016	PROF TITULAR	MS6	PP
119920	NINA VIRGINIA DE ARAUJO LEITE	04/11/2016	PROF TITULAR	MS6	PS
45624	ROSA ATTIE FIGUEIRA	20/06/2017	PROF TITULAR	MS6	PS
53856	SIRIO POSSENTI	01/03/2018	PROF TITULAR	MS6	PP
252522	WILMAR DA ROCHA DANGELIS	18/04/2023	PROF ASSOCIADO II	MS5.2	PP

Docentes aposentados do Departamento de Linguística: 13**Docentes admitidos a partir de 01/01/2016**

Matrícula	Nome	Admissão	Função	Ref	Quadro
324320	AMANDA MACEDO BALDUINO	9/18/2023	Professor Doutor I	MS3.1	PP
311030	ANA CLAUDIA FERNANDES FERREIRA	05/10/2016	Professor Doutor II	MS3.2	PP
310391	AQUILES TESCARI NETO	28/04/2016	Professor Doutor II	MS3.2	PP
324252	CAIO CESAR COSTA RIBEIRO MIRA	01/09/2023	Professor Doutor I	MS3.1	PP
321268	KARIN CAMOLESE VIVANCO	20/06/2022	Professor Doutor I	MS3.1	PP
309974	LIVIA OUSHIRO	02/03/2016	Professor Doutor II	MS3.2	PP
310787	PABLO PICASSO FELICIANO DE FARIA	01/08/2016	Professor Doutor II	MS3.2	PP
310412	THIAGO OLIVEIRA DA MOTTA SAMPAIO	02/05/2016	Professor Doutor II	MS3.2	PP
	Concurso em andamento - Línguas indígenas				

Docentes admitidos no Departamento de Linguística 09**Origem da vaga de admissão do professor Juanito em 2020 se deve a sua exoneração em maio de 2019*****Diferença de docentes aposentados para docentes admitidos no período: - 04**

Docentes ativos no Departamento até 01/01/2016	29
Docentes ativos no Departamento em 22/05/2024 (considerando a vaga do concurso vigente)	25

DEPARTAMENTO DE LINGUÍSTICA APLICADA**Docentes aposentados no período de 01 de janeiro de 2016 até abril de 2024**

Matrícula	Colaborador	Aposentaria	Função	Ref.	Quadro
53546	MARIA RITA SALZANO MORAES	01/07/2017	PROF DOUTOR I	MS3.1	OS
288499	ROXANE HELENA RODRIGUES ROJO	04/03/2020	PROF ASSOCIADO II	MS5.2	PP
287975	TEREZINHA DE JESUS MACHADO MAHER	25/07/2020	PROF ASSOCIADO II	MS5.2	PP
245810	MARIA JOSE RODRIGUES FARIA CORACINI	01/11/2022	PROF TITULAR	MS6	PP
68977	MATILDE VIRGINIA RICARDI SCARAMUCCI	20/03/2018	PROF TITULAR	MS6	PP
82571	RAQUEL SALEK FIAD	15/09/2020	PROF TITULAR	MS6	PP

Docentes aposentados do Departamento de Linguística Aplicada: 06**Docentes admitidos a partir de 01/01/2016**

Matrícula	Nome	Admissão	Função	Ref	Quadro
324307	ANDERSON CARNIN	11/09/2023	Professor Doutor I	MS3.1	PP
309536	CYNTHIA AGRA DE BRITO NEVES	03/02/2016	Professor Doutor II	MS3.2	PP
324318	DANIEL DO NASCIMENTO E SILVA	15/09/2023	Professor Doutor I	MS3.1	PP
322275	LILIAN ABRAM DOS SANTOS	09/01/2023	Professor Doutor I	MS3.1	PP
310174	RODRIGO ESTEVES DE LIMA LOPES	21/03/2016	Professor Associado I	MS5.1	PP
321049	SIMONE TIEMI HASHIGUTI	02/05/2022	Professor Doutor I	MS3.1	PP

Docentes admitidos no Departamento de Linguística Aplicada 06**A professora Dayane foi contratada para atender uma disciplina de serviço (vaga nova)*****Diferença de docentes aposentados para docentes admitidos no período: 0**

Docentes ativos no Departamento até janeiro de 2016	16
Docentes ativos no Departamento em 2024	17

DEPARTAMENTO DE TEORIA LITERÁRIA

Docentes aposentados no período de 01 de janeiro de 2016 até abril de 2024

Matrícula	Colaborador	Aposentaria	Função	Ref.	Quadro
268607	MARIA BETANIA AMOROSO	30/04/2019	PROF ASSOCIADO III	MS5.3	PP
57991	MARIA EUGENIA DA G. A BOAVENTURA DIAS	16/03/2022	PROF TITULAR	MS6	PS

Docentes aposentados do Departamento de Teoria Literária: 02

Docentes admitidos a partir de 01/01/2016

Matrícula	Colaborador	Aposentaria	Função	Ref.	Quadro
311160	ELENA BRUGIONI	07/11/2016	Professor Associado I	MS5.1	PP
324402	GISELA ANAUATE BERGONZONI	02/10/2023	Professor Doutor I	MS3.1	PP

Docentes admitidos no Departamento de Teoria Literária 02

A origem da vaga de admissão da professora Lúcia Granja foi a exoneração do professor Henning em 06/2018.

***Diferença de docentes aposentados para docentes admitidos no período: 0**

Docentes ativos no Departamento até 01/01/2016	20
Docentes ativos no Departamento em 22/05/2024	20

RESUMO: Aposentadoria x Admissão

Linguística	-4
Teoria Literária	0
Linguística Aplicada	0

Levantamento do GT sobre Carga Didática Docente

Filomena Sandalo
Jacqueline Barbosa
Marcia Mendonça
Mario Frungillo
Lucia Granja
Livia Oushiro

Reunião da Congregação, 21 de março de 2024

Carga didática \neq Carga horária

Carga didática \neq Carga horária

FÓRMULA DE CÁLCULO GRADUAÇÃO

$$\frac{\left[\frac{AM}{40} AT + \frac{AM}{10} (AP + AL) \right] \times (NS \times \%P)}{DOC \times 30}$$

AT = N° aulas teóricas

AM = N° alunos matriculados na disciplina/turma*

%P = Percentual de participação do docente

AP = Aulas práticas

AL = Aulas de laboratório

NS = N° de semanas da disciplina

DOC = Número de docentes da unidade

30 = Fator normalizador do n° de semanas

*Exceto desistentes e reprovados por frequência

Dados

- Planilha enviada pela DAC com dados de disciplina ministradas entre 2019–2023 (ano, semestre, turma, nome da disciplina, docente, número de matriculados, vetores etc.): 5761 dados

Dados

- Planilha enviada pela DAC com dados de disciplina ministradas entre 2019–2023 (ano, semestre, turma, nome da disciplina, docente, número de matriculados, vetores etc.): 5761 dados
- Acréscimo de informações pela Secretaria de Graduação, a pedido do GT:
 - departamento
 - curso ao qual é oferecida
 - tipo disciplina
 - status do docente

Dados

- Planilha enviada pela DAC com dados de disciplina ministradas entre 2019–2023 (ano, semestre, turma, nome da disciplina, docente, número de matriculados, vetores etc.): 5761 dados
- Acréscimo de informações pela Secretaria de Graduação, a pedido do GT:
 - departamento
 - curso ao qual é oferecida
 - tipo disciplina
 - status do docente
- Acréscimo de informações pelo GT
 - +10, +15 ou +20 alunos
 - cálculo da carga didática a partir da fórmula da DAC
- Análise via Tabela Dinâmica do Excel

Critérios adotados para análise

- Cálculo do impacto de +10, +15, +20 alunos apenas para disciplinas do curso de Letras (7-57)
- Cálculo da CD considerou o número de docentes do IEL no respectivo ano
- Cálculo da média de CD (total CD / N docentes) considerando apenas docentes efetivos (- pós-docs, - colaboradores, - visitantes)

CD por departamento por semestre (atual)

1° semestre

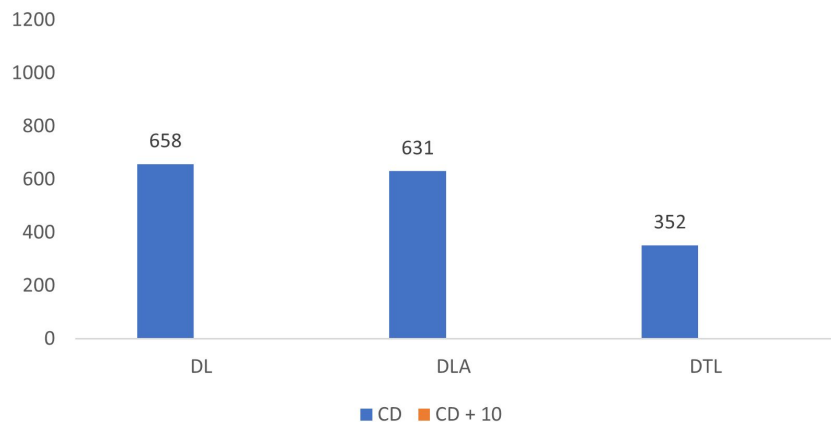

2° semestre

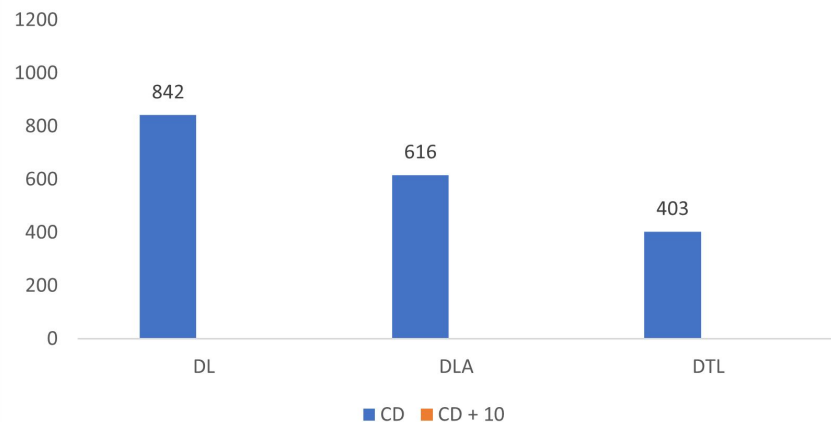

CD por departamento por semestre (atual e +10)

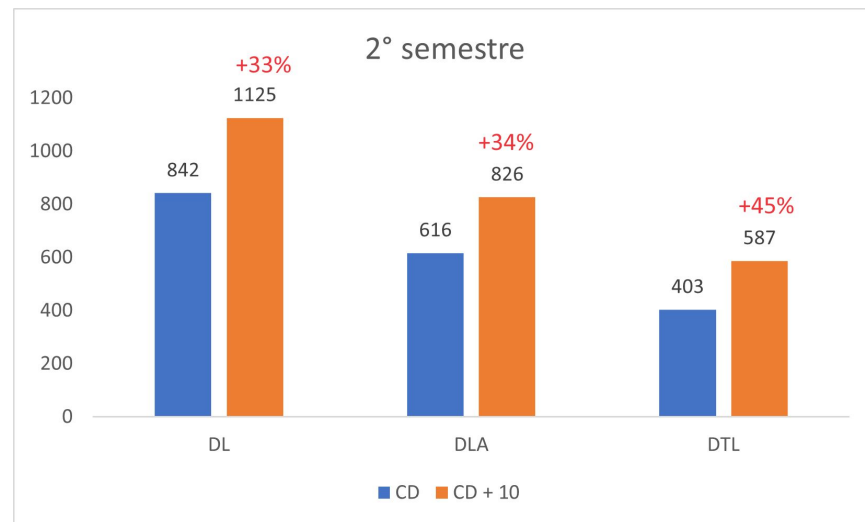
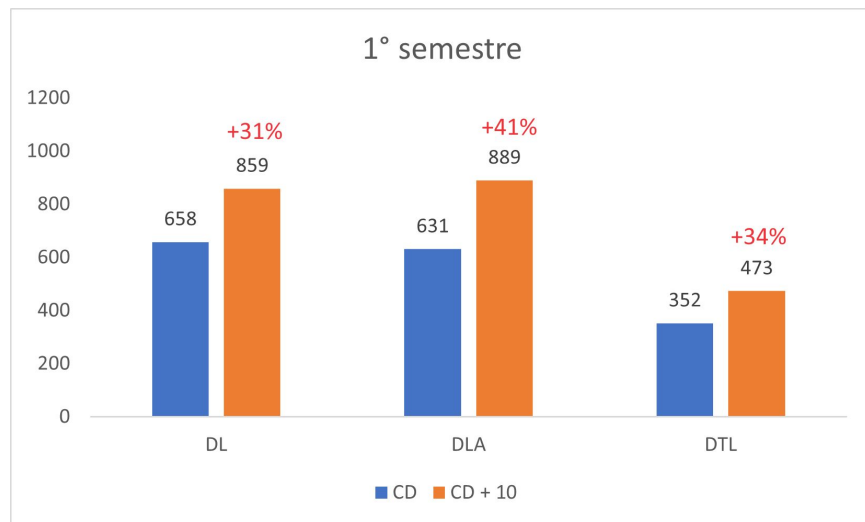

Impacto na CD no IEL

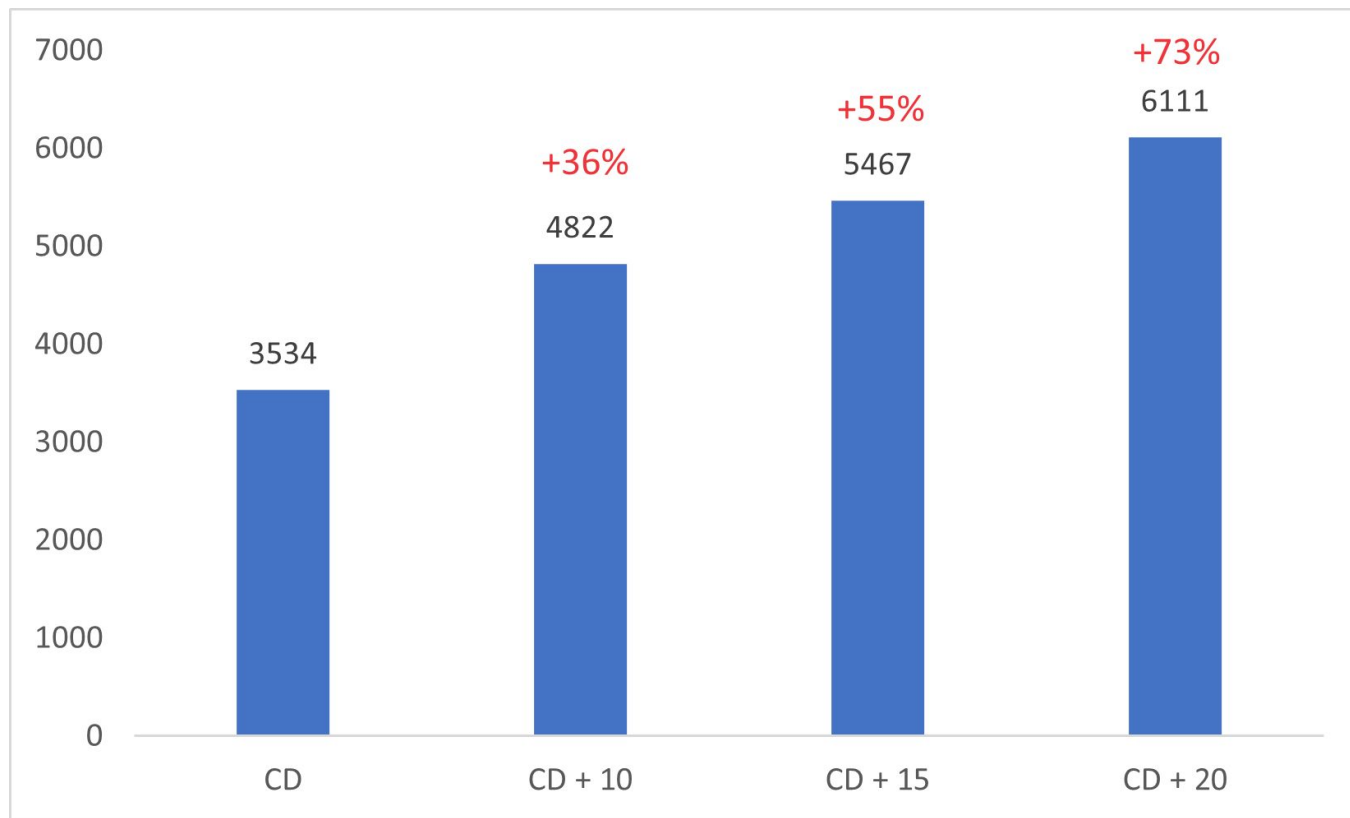

Média da CD por docente (preliminar)

$$\text{CD atual} / \text{N docentes} = 3.534 / 81 = 44$$

$$\text{CD} + 10 - \text{CD} = 4.822 - 3.534 = 1.288 \text{ a mais de CD}$$

Perguntas?